

# AL-KO

QUALITY FOR LIFE

## AL-KO ATC TRAILER CONTROL HET INTELLIGENTE ANTI-SLINGERSYSTEEM VOOR CARAVANS



# ATC: AL-KO TRAILER CONTROL

## HET INTELLIGENTE ANTI-SLINGERSYSTEEM OOK VOOR HOBBY-CARAVANS

Het rijgedrag van de aanhanger wordt door het ATC permanent bewaakt. Sensoren registreren de geringste zijwaartse beweging, veel eerder dan een in de auto geïnstalleerd aanhanger-ESP de slingerbeweging zou waarnemen. Daarna wordt de aanhanger direct, zonder ingrijpen van de bestuurder, rustig afgeremd.

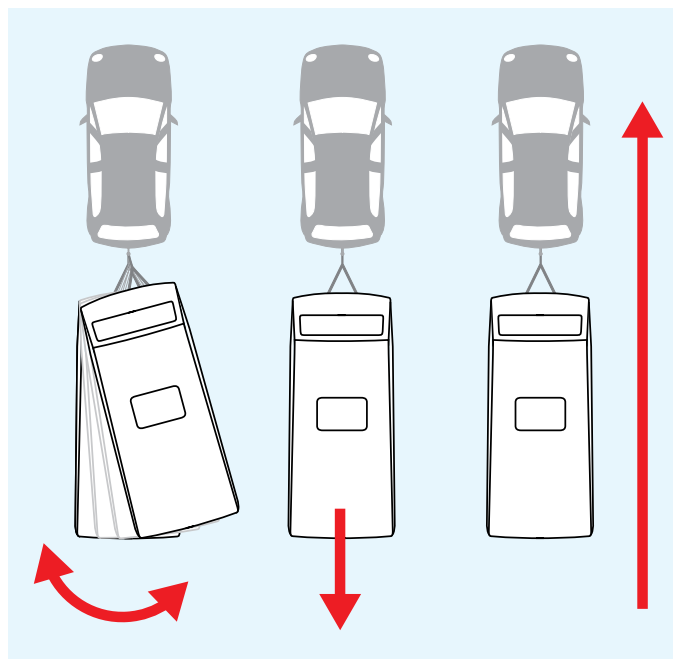

### UW VOORDELEN

- ! Beproefd systeem: al op 130.000 voertuigen geïnstalleerd
- ! Gemakkelijk achteraf te installeren op alle caravanmodellen, incl. Hobby caravans
- ! Honderd procent betrouwbaar en onderhoudsvrij
- ! Vermindert slingerbewegingen van caravan
- ! Grijpt eerder en minder abrupt in dan een in de auto geïnstalleerd aanhanger-ESP
- ! Extra gewicht slechts 4,5 kg
- ! Ideale aanvulling op AKS 3004 anti-slingerkoppeling



### BESTELOVERZICHT

ATC-inbouw in AL-KO-chassis

AL-KO chassis	Totaalgewicht		Leeggewicht min.	Art.nr.
	min.	max.		
	750 – 1000 kg	500 kg	1 223 022	
	1001 – 1300 kg	800 kg		
	1301 – 1500 kg	1000 kg	1 223 023	
	1501 – 1800 kg	1100 kg	1 223 287	
	1801 – 2000 kg	1300 kg	1 225 186	
	1300 – 1600 kg	1000 kg	1 223 161	
	1601 – 2000 kg	1200 kg	1 223 162	
	2001 – 2500 kg	1600 kg	1 223 288	
	2501 – 2800 kg	1800 kg	1 730 034*	

\*Verkrijgbaar vanaf 01/2014

ATC-inbouw in Hobby-caravan (vanaf modeljaar 1997) met Knott-as

Hobby-caravans	Totaalgewicht		Leeggewicht min.	Art.nr.
	min.	max.		
	750 – 1000 kg	500 kg	1 225 429	
	1001 – 1300 kg	800 kg		
	1301 – 1600 kg	1000 kg	1 225 430	
	1601 – 1900 kg	1100 kg	1 225 431	



# AL-KO 2LINK

## MEER VEILIGHEID EN COMFORT ONDERWEG

- | Systeem voor koppelen chassislektronica aan smartphone
- | Weergave belangrijke veiligheidsinformatie tijdens het rijden
- | Handige extra info-functies
- | Startpakket met 2LINK-box en app voor smartphone als ook ATC status weergave
- | Geïntegreerde elektronische waterpas
- | Eenvoudig achteraf te installeren



De geïntegreerde **elektronische waterpas** vergemakkelijkt het handmatige vlak stellen van de caravan. In de 2LINK-box bevindt zich een sensor die de stand van de caravan bepaalt en deze via de app op de smartphone weergeeft. Zo weet u precies hoe de caravan staat op de plek waar u deze informatie nodig hebt: bij de uitdraaisteunen.

[www.alko-tech.com](http://www.alko-tech.com)

**AL-KO KOBER B.V.**

Diamantstraat 33  
7554 TA Hengelo

Tel.: +31 (0)74-255 99 55  
info.nl@alko-tech.com  
www.alko-tech.com

**AL-KO KOBER B.V.**

Noorderlaan 79 bus 9  
2030 Antwerpen

Tel.: +32 (0)3-543 61 10  
info.be@alko-tech.com  
www.alko-tech.com



Bezoek AL-KO op:

[www.facebook.com/alko.voertuigtechniek](https://www.facebook.com/alko.voertuigtechniek)